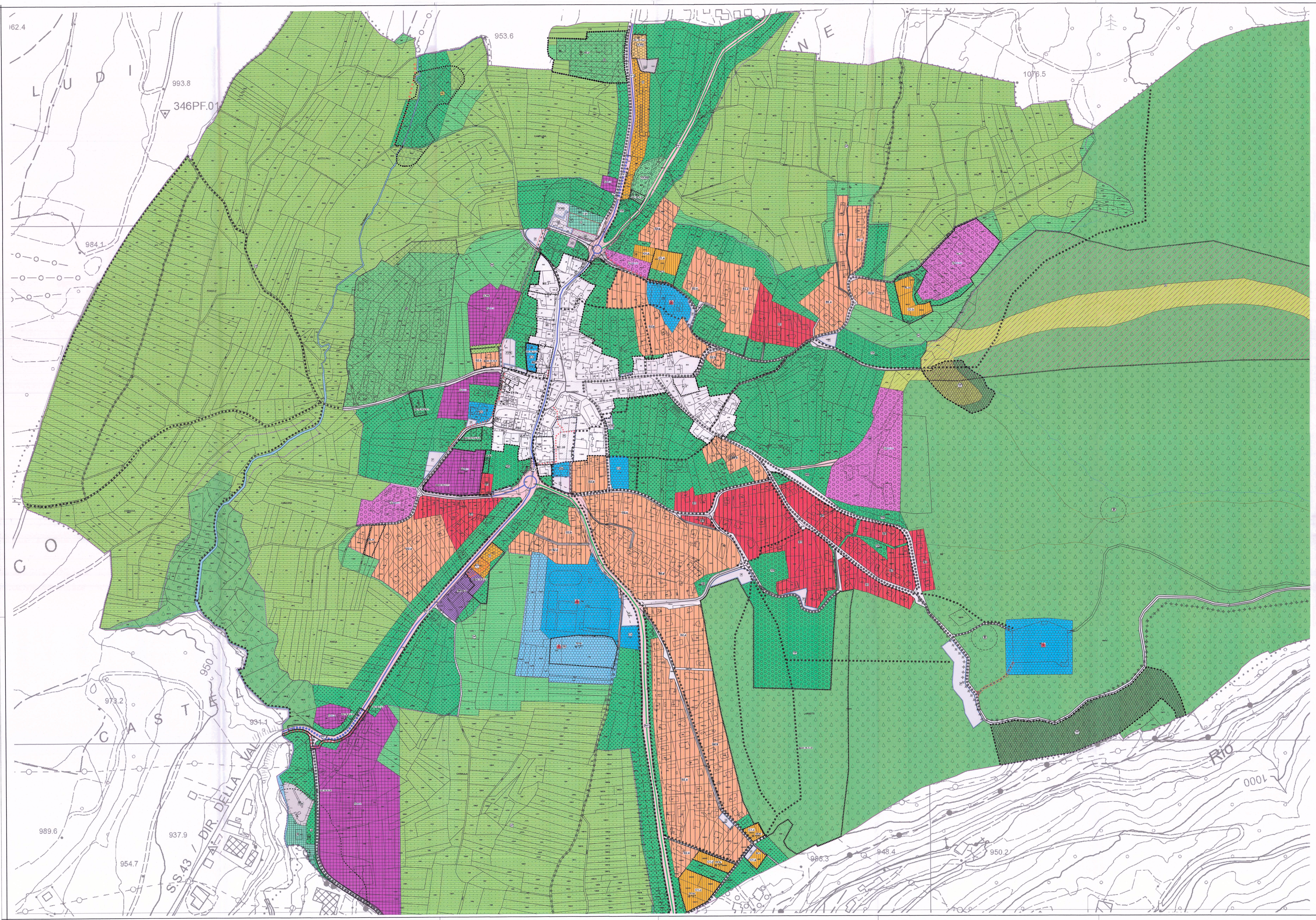

LEGENDA - Scala1:2.000

Sistema insediativo ed infrastrutturale

Codice CUP

- Confine comunale e supporto mappale
- Toponimi

ACQUE PUBBLICHE

- Fiumi
- Torrenti
- Canali

EDILIZIA STORICA

- Insediamenti storici — Titolo I Art.4 - 2 Leggi

ZONE RESIDENZIALI

- B1 Residenziali sature — Art.15.11
- B2 Residenziali di completamento — Art.15.12
- Verde privato — Art.15.13
- C1 Residenziali di espansione C1.a C1.b C1.c — Art.15.15
- Specifico riferimento normativo particolare ZRC e prescrizioni ZRSC
- Ampliamenti puntuali — Art.15.14
- Prescrizioni per la sicurezza del territorio (CGP) — Art.20.4
- "7" Termini di efficacia — Art.14

ZONE PER ATTIVITA' TERZIARIE

- Zona commerciale D107 D206 di Progetto — Art.16.0
- Attrezzature ricettive alberghiere — Art.17.1

ATTIVITA' PRODUTTIVE

- B1.1 Zone produttive di livello locale — Art.16.1
- B1.2 Zone artigianale di livello locale — Art.16.2
- B1.3 Zone miste multifunzionale — Art.16.3
- Centro raccolta materiali — Art.18.1

ZONE AGRICOLE, BOSCO E PASCOLO

- Zone agricole di pregio — Art.18.1
- Zone agricole locali — Art.18.2
- Zone a bosco — Art.18.3
- Zone a pascolo — Art.18.4
- D1 Impianti zootecnici — Art.18.1
- G10 Aree di protezione paesaggistico ambientale — Art.20.10

ATTREZZATURE PUBBLICHE E SERVIZI

- Servizi Civili Amministrativi F101 F206 di Progetto — Art.19.1
- Scolastiche e Culturali Vedi tavole in Scala 1:1.000 di — Art.19.1
- Religiose Vedi tavole in Scala 1:1.000 di — Art.19.1
- Impianti tecnologici — Art.19.1
- Servizi cimiteriali F801 esistenti F802 n° di progetto — Art.19.1
- Depuratore — Art.19.1
- F2 Attrezzature sportive F120 esistenti F220 F2C di progetto — Art.19.2
- Verde pubblico F320 F20B di Progetto — Art.19.3
- F5.1 Parcheggi pubblici F501 esistenti F502 F5 di progetto — Art.19.5.1
- Parcheggio interrato — Art.19.5.1
- Parcheggi Privati — Art.19.5.2
- F5.3 Sosta attrezzata per autocaravan — Art.19.5
- Impianti di radiodiffusione — Art.19.9

IMPIANTI SCIISTICI

- Area sciabile e Sistema piste impianti — Art.19.4
- Area sciabile locale — Art.19.4

STRUMENTI ATTUATIVI SUBORDINATI

- Piani di Lottizzazione — Art.22
- Riqualificazione Urbana — Art.23
- Piano di Riqualificazione Urbana alla Mendola n.8 — Art.23.8
- Piani Perequativi — Art.23
- Progetto Convenzionato — Art.23

AREE DI RISPETTO E TUTELA

- Rispetto cimiteriale — Art.20.3
- Rispetto depuratori Vedi A G108 (Nr. ref. del fabbricato) Vedi B G110 (TAB. ref.) — Art.20.9
- Fascia rispetto impianti tecnologici — Art.19.8
- Verde rispetto e mascheramento — Art.20.6
- Siti Inquinati Bonificati — Art.20.3
- Siti Potenzialmente Inquinati — Art.20.5
- Riserva Locale — Art.20.7

VIABILITA'

- F401 F402 IIIª Categoria esistente
- F403 F404 IIIª Cat. di potenziamento
- F405 F406 IVª Categoria esistente
- F407 F408 Locale esistente
- F409 F410 Locale di potenziamento
- F411 F412 Locale progetto
- F413 F414 Ciclabili esistenti
- F415 F416 Pedonali esistenti
- F417 F418 Pedonali di progetto
- V100 Viabilità privata — Art.19.8
- G103 Rispetto stradale — Art.20.2

COMUNE DI CAVARENO

PROVINCIA AUTONOMA DI TRENTO

PIANO REGOLATORE GENERALE
VARIANTE NR. 4 ANNO 2019

VARIANTE GENERALE DI ASSESTAMENTO

SISTEMA INSEDIATIVO

TAVOLA	SCALA	DATA
B.1	1:2.000	NOVEMBRE 2021 Approvazione con modifiche

architetto urbanista
dott. arch. REMO ZULBERTI
Pp.zza Principale, 84 (Cimego) - 38083 Borgo Chiese (TN)
e-mail: remozulberti@hotmail.com

3/12/21

Ordine degli Architetti Pianificatori Paesaggisti e Conservatori della Provincia di Trento
ARCHITETTO
dott. arch. A. ARCHITETTURA