C380-0000429-26/01/2024 A - Allegato Utente 7 (A07)

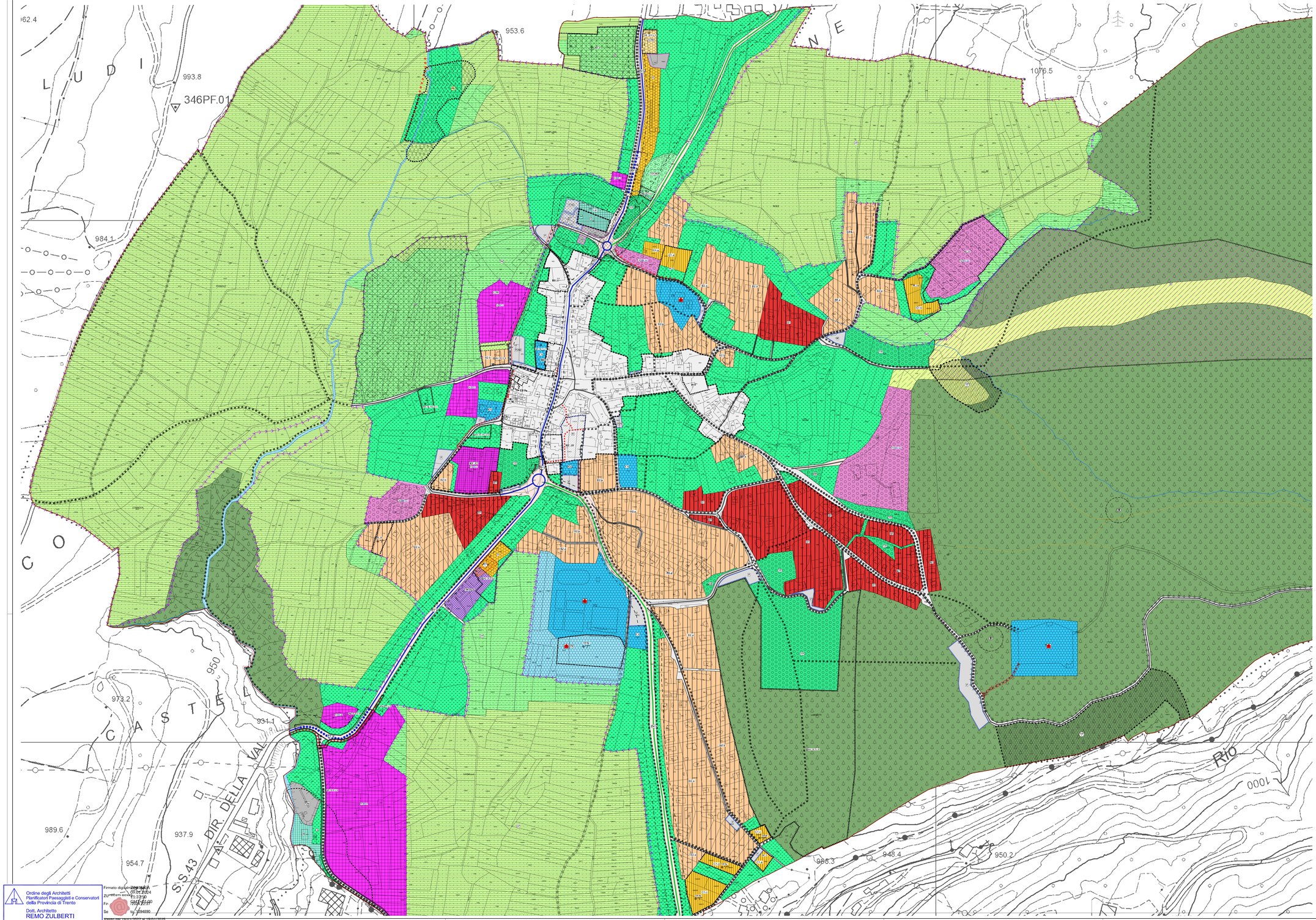

LEGENDA - Scala1:2.000

Sistema insediativo ed infrastrutturale

Codice Elab. | Descrizione | Riferimento

- Z403 — Confine comunale e supporto mappale
- Modifiche — Toponimi

ACQUE PUBBLICHE

- Z102 — Fiumi
- Z104 — Torrenti
- Z105 — Canali

EDILIZIA STORICA

- A101 — Insediamenti storici — Titolo I art.4 e segg.

ZONE RESIDENZIALI

- B101 — B1 Residenziali sature — Art.15.11
- B102 — B2 Residenziali di completamento — Art.15.12
- W101 — Verde privato — Art.15.13
- C101 — C1 Residenziali di espansione C1 a C1 b C1 c — Art.15.15
- Z601 — Specifico riferimento normativo *aumento 260% e ampliamento 2602*
- Z602 — Ampliamenti puntuali — Art.15.14
- Z603 — Prescrizioni per la sicurezza del territorio (CGP) — Art.20.4
- Z601 — "7" Termini di efficacia — Art.14

ZONE PER ATTIVITA' TERZIARIE

- D108 — Zona commerciale D107 CTP di Progetto — Art.16.3
- D201 — Attrezzature ricettive alberghiere PA2-5.1 - BB-4.5b - BB-5.4 - BB-5.5 - BB-5.6 - BB-5.7 - BB-5.8 - BB-5.9 - BB-5.10 - BB-5.11 - BB-5.12 - BB-5.13 - BB-5.14 - BB-5.15 - BB-5.16 - BB-5.17 — Art.17.1

ATTIVITA' PRODUTTIVE

- D104 — M3.1 Zona produttiva di livello locale; M3.2 Zona artigianale di livello locale — Art.16.1; Art.16.2
- D110 — M3.3 Zona mista multifunzionale — Art.16.3
- L104 — Centro raccolta materiali — Art.19.1

ZONE AGRICOLE, BOSCO E PASCOLO

- E104 — Zone agricole di pregio — Art.18.1
- E106 — Zone agricole locali — Art.18.2
- E108 — Zone a bosco — Art.18.3
- E107 — Zone a pascolo — Art.18.4
- E203 — O1 Impianti zootecnici — Art.18.1
- Z200 — G10 Aree di protezione paesaggistico ambientale — Art.20.10

ATTREZZATURE PUBBLICHE E SERVIZI

- F101 F102 — Servizi Civili Amministrativi F102 CTP di Progetto — Art.19.1
- F203 — Scolastiche e Culturali *Vedi tavole in Scala 1:1.000 B*
- F206 — Religiose *Vedi tavole in Scala 1:1.000 B*
- F601 — Impianti tecnologici — Art.19.1
- F601 F602 — Servizi cimiteriali F601 esistenti F602 e per di progetto — Art.19.1
- F605 — Depuratore — Art.19.1
- F106 F110 — F2 Attrezzature sportive F106 esistenti F110 PE di progetto — Art.19.2
- F201 F202 — Verde pubblico F201 TP F202 TP di Progetto — Art.19.2
- F205 F206 — F5.1 Parcheggi pubblici F205 esistenti F206 PE di progetto — Art.19.3.1
- F307 — Parcheggio interrato — Art.19.3.1
- W103 — Parcheggi Privati — Art.19.3.2
- G214 — F5.3 Sosta attrezzata per autocaravan — Art.19.5
- F606 — Impianti di radiodiffusione — Art.19.9

IMPIANTI SCIISTICI

- E606 — Area sciabile e Sistema piste impianti — Art.19.4
- E608 — Area sciabile locale — Art.19.4

STRUMENTI ATTUATIVI SUBORDINATI

- Z601 — Piani di Lottizzazione — Art.23
- Z610 — Riqualificazione Urbana — Art.23
- Z611 — Piano di Riqualificazione Urbana alla Mendola RU.8 — Art.23.8
- A202 — Edifici catalogati nel Piano Attuativo Mendola RU.9
- Z602 — Piani Perequativi — Art.23
- Z603 — Progetto Convenzionato — Art.23

AREE DI RISPETTO E TUTELA

- G102 — Rispetto cimiteriale — Art.20.3
- G105 G106 — Rispetto depuratori *tipo A 2/3 (50 mt.) tipo B (100 mt.)* — Art.20.9
- G111 — Fascia rispetto impianti tecnologici — Art.19.8
- G112 — Verde rispetto e mascheramento — Art.20.8
- Z604 — Siti Inquinati Bonificati — Art.20.5
- Z603 — Siti Potenzialmente Inquinati — Art.20.5
- Z410 — Riserva Locale — Art.20.7

VIABILITA'

- F101 — F1 V Categoria esistente
- F103 — F1 V Cat. di potenziamento
- F102 — F1 IV Categoria esistente
- F105 — Locale esistente
- F107 — Locale di potenziamento
- F103 — Locale progetto
- F109 — Ciclabili esistenti
- F110 — Pedonali esistenti
- F112 — Pedonali di progetto — Art.19.7
- F108 — Viabilità privata — Art.19.6
- G103 — Rispetto stradale — Art.20.2

COMUNE DI CAVARENO

PROVINCIA AUTONOMA DI TRENTO

PIANO REGOLATORE GENERALE

VARIANTE NR. 1-2022

AI SENSI ART. 39 DELLA L.P. 15/2015

CONSEGUENTE LA VARIANTE 2022 AL PIANO ATTUATIVO "REVO"

SISTEMA INSEDIATIVO

TAVOLA	SCALA	DATA
B.1	1:2.000	GENNAIO 2024
		Approvazione

architetto urbanista
dott. arch. REMO ZULBERTI
Pp.zza Principale, 84 (Cimego) - 38083 Borgo Chiese (TN)
e-mail: remozulberti@hotmail.com

Ordine degli Architetti Pianificatori Paesaggisti e Conservatori della Provincia di Trento
Dott. Architetto REMO ZULBERTI
692 sez. A - ARCHITETTURA

Ordine degli Architetti Pianificatori Paesaggisti e Conservatori della Provincia di Trento
Dott. Architetto REMO ZULBERTI
692 sez. A ARCHITETTURA

Firmato digitalmente da: REMO ZULBERTI
Data: 26/01/2024 11:31:50
Firma valida dal 09/01/2024 al 09/01/2027
Serial: 9c1004890
Valido dal 19/01/2022 al 19/01/2025
InfoCamere Qualified Electronic Signature CA